Un Sol Corpo, Un Sol Spirito

Salvatore Martinez

Un sol corpo, un sol spirito, un solo Signore,
una sola fede ci accomunerà.
Un sol corpo, un sol spirito, un solo Signore,
questa è la speranza che uniti ci renderà.

Rendici umili, o Dio, mansueti e pazienti.
Facci amare di più chi vive accanto a noi.
Conservaci nell'unità con vincoli di pace,
avremo un solo Padre che vive in mezzo a noi.

Rinnovaci con il tuo Spirito nel corpo e nella mente.
Guidaci alla santità, rafforza in noi la fede.
Rivestici dell'uomo nuovo per essere più puri,
e forti nella verità la vita cambierem.

Fa' scomparire da noi asprezza, sdegno ed ira.
Le nostre bocche, Signor, proclamino il tuo amor.
Dacci il coraggio di aver per sempre in te fiducia
e creature nuove insieme diverrem.

Gloria
Francesco Buttazzo

Gloria a Dio nell'alto dei cieli
e pace in terra agli uomini.
Gloria a Dio nell'alto dei cieli
e pace in terra agli uomini.

Ti lodiamo, ti benediciamo,
ti adoriamo, ti glorifichiamo,
ti rendiamo grazie
per la tua gloria immensa.

Signore Dio, Re del cielo,
Dio Padre onnipotente.
Gesù Cristo, Agnello di Dio,
tu Figlio del Padre;

Tu che togli i peccati del mondo,
la nostra supplica ascolta Signore;
tu che siedi alla destra del Padre,
abbi pietà di noi.

Tu solo il Santo, tu solo il Signore,
tu l'Altissimo Gesù Cristo
con lo Spirito Santo
nella gloria del Padre.

Prima Lettura

Dopo queste cose vidi: ecco, una moltitudine immensa, che nessuno poteva contare, di ogni nazione, tribù, popolo e lingua.

Dal libro dell'Apocalisse di san Giovanni apostolo (Ap 7,2-4.9-14)

Io, Giovanni, vidi salire dall'oriente un altro angelo, con il sigillo del Dio vivente. E gridò a gran voce ai quattro angeli, ai quali era stato concesso di devastare la terra e il mare: «Non devastate la terra né il mare né le piante, finché non avremo impresso il sigillo sulla fronte dei servi del nostro Dio».

E udii il numero di coloro che furono segnati con il sigillo: centoquarantaquattromila segnati, provenienti da ogni tribù dei figli d'Israele.

Dopo queste cose vidi: ecco, una moltitudine immensa, che nessuno poteva contare, di ogni nazione, tribù, popolo e lingua. Tutti stavano in piedi davanti al trono e davanti all'Agnello, avvolti in vesti candide, e tenevano rami di palma nelle loro mani. E gridavano a gran voce: «La salvezza appartiene al nostro Dio, seduto sul trono, e all'Agnello».

E tutti gli angeli stavano attorno al trono e agli anziani e ai quattro esseri viventi, e si inchinarono con la faccia a terra davanti al trono e adorarono Dio dicendo: «Amen! Lode, gloria, sapienza, azione di grazie, onore, potenza e forza al nostro Dio nei secoli dei secoli. Amen».

Uno degli anziani allora si rivolse a me e disse: «Questi, che sono vestiti di bianco, chi sono e da dove vengono?». Gli risposi: «Signore mio, tu lo sai». E lui: «Sono quelli che vengono dalla grande tribolazione e che hanno lavato le loro vesti, rendendole candide nel sangue dell'Agnello».

Parola di Dio.

R. *Rendiamo grazie a Dio.*

Salmo Responsoriale

Sal 23 (24)

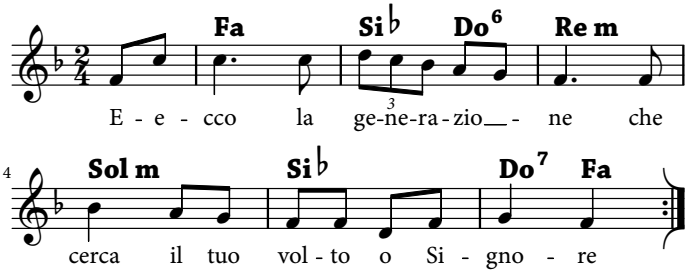

R. *Ecco la generazione che cerca il tuo volto, Signore.*

Del Signore è la terra e quanto contiene:
il mondo, con i suoi abitanti.
È lui che l'ha fondato sui mari
e sui fiumi l'ha stabilito.

R. *Ecco la generazione che cerca il tuo volto, Signore.*

Chi potrà salire il monte del Signore?
Chi potrà stare nel suo luogo santo?
Chi ha mani innocenti e cuore puro,
chi non si rivolge agli idoli.

R. *Ecco la generazione che cerca il tuo volto, Signore.*

Egli otterrà benedizione dal Signore,
giustizia da Dio sua salvezza.
Ecco la generazione che lo cerca,
che cerca il tuo volto, Dio di Giacobbe.

R. *Ecco la generazione che cerca il tuo volto, Signore.*

Seconda Lettura

Vedremo Dio così come egli è.

Dalla prima lettera di san Giovanni apostolo (1Gv 3,1-3)

Carissimi, vedete quale grande amore ci ha dato il Padre per essere chiamati figli di Dio, e lo siamo realmente! Per questo il mondo non ci conosce: perché non ha conosciuto lui.

Carissimi, noi fin d'ora siamo figli di Dio, ma ciò che saremo non è stato ancora rivelato. Sappiamo però che quando egli si sarà manifestato, noi saremo simili a lui, perché lo vedremo così come egli è.

Chiunque ha questa speranza in lui, purifica se stesso, come egli è puro.

Parola di Dio.

R. *Rendiamo grazie a Dio.*

Alleluia – Rendi Agile

Daniele Ricci / Valerio Simonelli / Nicola Gorreri

Alleluia, alleluia, alleluia. (×2)

Rendi agile il vascello dell'amore nostro,
al soffio lieve del tuo Spirito.
e per gli inimmaginabili mari conducilo,
quelli che tu sai.
Rendi agile il vascello dell'amore nostro,
che tocchi i lidi che tu solo sai,
e la scia della sua rotta che disegni un'onda,
quella che tu vuoi, quella che tu vuoi.

Acclamazione al Vangelo

Alleluia, alleluia. *(Mt 11,28)*

Venite a me,
voi tutti che siete stanchi e oppressi,
e io vi darò ristoro.

Alleluia.

Vangelo

Rallegratevi ed esultate, perché grande è la vostra ricompensa nei cieli.

Dal Vangelo secondo Matteo (Mt 5,1-12a)

In quel tempo, vedendo le folle, Gesù salì sul monte: si pose a sedere e si avvicinarono a lui i suoi discepoli. Si mise a parlare e insegnava loro dicendo:

«Beati i poveri in spirito,
perché di essi è il regno dei cieli.
Beati quelli che sono nel pianto,
perché saranno consolati.
Beati i miti,
perché avranno in eredità la terra.
Beati quelli che hanno fame e sete della giustizia,
perché saranno saziati.
Beati i misericordiosi,
perché troveranno misericordia.
Beati i puri di cuore,
perché vedranno Dio.
Beati gli operatori di pace,
perché saranno chiamati figli di Dio.
Beati i perseguitati per la giustizia,
perché di essi è il regno dei cieli.

Beati voi quando vi insulteranno, vi perseguiteranno e, mentendo, diranno ogni sorta di male contro di voi per causa mia. Rallegratevi ed esultate, perché grande è la vostra ricompensa nei cieli».

Parola del Signore.

R. *Lode a te, o Cristo.*

Nel Tuo Calice

Marie Thérèse Henderson / Jocelyn Belamide / Paola Stradi

Io ti offro ciò che ho,
una goccia che cadrà
tra le onde del mare, di felicità,
che nel tuo calice berrò.

Ciò che sono io ti do,
un granello in mano a te
che gettato nel solco pane diverrà,
briciola dell'eternità.

Prendimi fra le mani, (grano minuscolo)
insieme al pane e al vino (umile gocciola)
e fa' di questi doni (pegno d'eternità)
il pegno del divino per noi. (felicità per noi)

Santo
Domenico Machetta

Santo, santo, santo il Signore Dio dell'universo.
I cieli e la terra sono pieni della tua gloria.
Osanna nell'alto dei cieli, nell'alto dei cieli.

Benedetto colui che viene nel nome del Signore.
Osanna nell'alto dei cieli, nell'alto dei cieli.

Padre Nostro

Marco Frisina

Padre nostro, che sei nei cieli,
sia santificato il tuo nome,
venga il tuo regno,
sia fatta la tua volontà
come in cielo e così in terra,
sia fatta la tua volontà.

Dacci oggi il nostro pane,
dacci il nostro pane quotidiano
e rimetti a noi
i nostri debiti
come anche noi li rimettiamo
ai nostri debitori.

E non abbandonarci alla tentazione,
ma liberaci dal male.
E non abbandonarci alla tentazione,
ma liberaci dal male.

Agnello Di Dio

Francesco Buttazzo

Agnello, Agnello di Dio,
che togli i peccati del mondo,
abbi pietà di noi,
abbi pietà di noi.

Agnello, Agnello di Dio,
che togli i peccati del mondo,
abbi pietà di noi,
abbi pietà di noi.

Agnello, Agnello di Dio,
che togli i peccati,
che togli i peccati del mondo,
dona a noi la pace,
dona a noi la pace.

Beati Voi

Giosy Cento

Beati voi, beati voi, beati voi, beati.

Se un uomo vive oggi nella vera povertà,
il Regno del Signore dentro lui presente è già.
Per voi che siete tristi e senza senso nella vita,
c'è un Dio che può donarvi una speranza nel dolor.

Voi che lottate senza la violenza e per amor,
possederete un giorno questa terra, dice Dio.
Voi che desiderate ciò che Dio vuole per noi,
un'infinita pace regnerà dentro di voi.

E quando nel tuo cuore nasce tanta compassione,
è Dio che si commuove come un bimbo dentro te.
Beati quelli che nel loro cuore sono puri,
già vedono il Signore totalmente anche quaggiù.

Beato chi diffonde pace vera intorno a sé,
il Padre che è nei cieli già lo chiama "figlio mio".
Chi soffre per amore e sa morire oggi per lui,
riceve il Regno subito e la vita eterna ha in sé.

Le Beatitudini

Salvatore Martinez

Beati i poveri in spirito perché di
essi è il regno dei cieli.
Beati coloro che sono afflitti
perché saran consolati.
Beati i miti perché abiteranno la terra.
Beati anche quelli che sono
affamati o assetati di giustizia
perché han la certezza che un
giorno saranno
davvero saziati.
Beati quelli che hanno usato pietà.
Beati sarete se vi insulteranno
perché anch'io son con voi.
Beato colui che piange e beato sia
chi lo consolerà.
Beato colui che rinuncia alla vita
per gli altri,
e quando ti sentirai triste ricorda
che io ho sofferto per te.